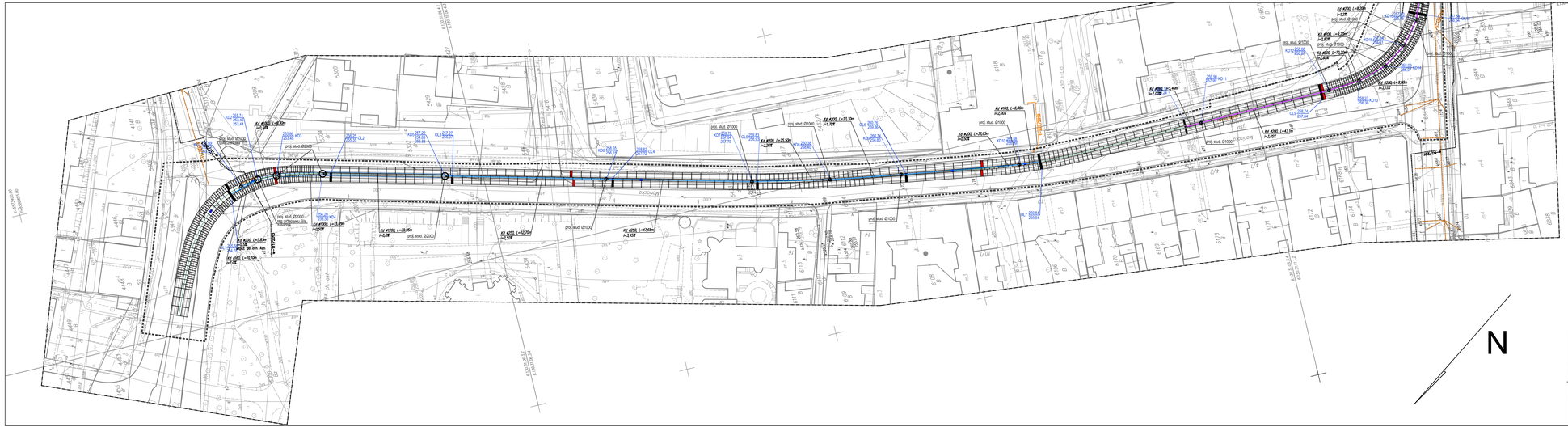

MAPA DO CELÓW PROJEKTOWYCH		
Oznaczenie kancelaryjne zgłoszenia pracy geodezyjnej	KERG. 616–525/2012 Nr.ewid. 8875/12	
Miejscowość	Sosnowiec ul. Żeromskiego i Mariacka	
Sekcje mapy zasadniczej w układzie 2000 Sekcje mapy zasadniczej w układzie 1965	6,130,31,06,1,2,3,4,4,1,4,3,11,1,2,2,1,2,2,2,3,2,4 531,224,0733,1211,1211,1,1214	
Skala mapy	1:500	
Nazwa układu współrzędnych	Prostokątnych płaskich wysokości	2000/8 Kronsztadt 86
Jednostka ewidencyjna	Sosnowiec	
Obręb	0009,0011, Sosnowiec	
Działki:	5344,54,53,6844,6850,6852,196,198	
Oznaczenie i informacje o służebnościach gruntowych mających wpływ na zagospodarowanie gruntów zlokalizowanych w granicach projektowanej inwestycji	Z uwagi na fakt, iż charakter projektowanej inwestycji budowlanej nie wpływa na sposób zagospodarowania gruntów objętych mapą zostało wykonano bez ustalenia obciążeń służebnościami gruntowymi.	
Opis sposobu przyjęcia granic	Z uwagi na fakt, iż inwestycja dotyczy remontu obiektu liniowego–remont torów tramwajowych granice przyjęto na podstawie numerycznej mapy ewidencyjnej – do celów prawnych wymagają ustalenia w terenie	
Oznaczenie granic obszaru, który był przedmiotem aktualizacji	————	
Nazwa firmy wykonującej pomiar	GEODETA UPRAWNIONY mgr inż. Paweł Stanek Nr uprawnień 1223 tel. 0606 489 112 Imię i nazwisko oraz data i podpis geodety uprawnionego	

LEGENDA:

6852	numeracja działek
	granice działek
	istniejąca sieć wodociągowa
	istniejąca sieć kanalizacyjna
	istniejąca sieć energetyczna
	istniejąca sieć telefoniczna
	istniejąca sieć ciepłownicza
	istniejąca sieć gazownicza
	zakres pomiaru
	zakres terenu zamkniętego PKP
z-60/2011	projektowana sieć energetyczna

URZĄD MIEJSKI w SOSNOWCU
WYDZIAŁ GEODEZJI I KATASTRU
Wydział Geodezji i Katastru informuje, że w wyniku przeprowadzonej kontroli wykonanej pracy geodezyjnej o numerze ewidencyjnym ..... w zakresie ..... nie stwierdza się nieprawidłowości w dziedzinie geodezji i kartografii.
Sosnowiec, dnia ..... 20.12.2011 r.
Z upoważnienia Prezydenta Miasta Sosnowca
Z UPOWAŻNIENIA PREZYDENTA MIASTA
KIEROWNIK REFERATU
mgr inż. Dariusz Kubala

LEGENDA:

- GRANICA OPRACOWANIA
- PROJEKTOWANE STRZEŻENIA KAN.
- PROJ. PŁYTY ODWODNIENIOWE TOROWISKA TRAMWAJOWEGO
- PROJ. KANALIZACJA DESZCZOWA (odprowadzenie do kanalizacji RPWiK)
- PROJ. KANALIZACJA DESZCZOWA (odprowadzenie do kanalizacji UM)
- ISTNIEJĄCA KANALIZACJA DO DEMONTAŻU/ZABEZPIECZENIA

Inwestor (Zamawiający): TRAMWAJE ŚLĄSKIE S.A.
ul. Inwalidzka 5
41-506 Chorzów

Generalny Projektant: BIURO PROJEKTÓW BUDOWNICTWA SP. Z O.O.
BPB BIURO PROJEKTÓW BUDOWNICTWA
ul. Inwalidzka 5, 41-506 Chorzów, tel. (32) 349 41 00, fax. (32) 349 41 01, 349 41 02, 349 41 03
http://www.bpb.pl
e-mail: biuro@bpb.pl

Lokalizacja:

PRZEBUDOWA TOROWISKA TRAMWAJOWEGO W RAMACH ZADANIA: MODERNIZACJA TOROWISKA TRAMWAJOWEGO NA LINIACH 21, 24, 27 - TOROWISKO WYDZIELONE W CIĄGU UL. MARIACKIEJ I UL. ŻEROMSKIEGO W SOSNOWCU

Nazwa rysunku: PLAN ZAGOSPODAROWANIA–ODWODNIENIE TOROWISKA

Stadium: PROJEKT BUDOWLANY

	Imię i nazwisko (pieczątka)	Nr upr.	Podpis	Branża: SANITARNA
Projektant:	inż. Z. Ostaszewska-Pudło (hydraulika)	SM/0018/POD/01		Data: wrzesień 2016
Sprawdzający:	mgr inż. K. Wojtczak (hydraulika)	SM/0015/POD/01		Skala: 1:500
Aa. Projektanta:				Numer rys.: KD–PB–0–001.1
Aa. Projektanta:				

Niniejsza dokumentacja nie podlega ani części ani może być zwielokrotniona za pomocą urządzeń elektronicznych, mechanicznych, kopiujących, nagrywających i innych bez pisemnej zgody właściciela praw autorskich. Biuro Projektów Budownictwa Sp. z o.o.